

ДИЗАЙН-ПРОЕКТ КВАРТИРЫ В Ж.Д. ПО АДРЕСУ [REDACTED]

CREATIVE



1	ОБЩИЕ ДАННЫЕ
2	ПЛАН ОБМЕРОВ Ч. 1
3	ПЛАН ОБМЕРОВ Ч. 2
4	ПЛАНИРОВОЧНОЕ РЕШЕНИЕ
5	ПЛАН ДЕМОНТАЖА Ч. 1
6	ПЛАН ДЕМОНТАЖА Ч. 2
7	ПЛАН ВОЗВОДИМЫХ КОНСТРУКЦИЙ
8	ДЕТАЛИЗАЦИЯ ДЕМОНТАЖА И ВОЗВОДИМЫХ КОНСТРУКЦИЙ
9	ПЛАН ПОСЛЕ ПЕРЕПЛАНИРОВКИ
10	ПЛАН ГИДРОИЗОЛЯЦИИ
11	ПЛАН ОТКРЫВАНИЯ ДВЕРЕЙ
12	СХЕМА УКЛАДКИ НАПОЛЬНЫХ ПОКРЫТИЙ И ПЛИНТУСОВ
13	ПЛАН УРОВНЕЙ ПОТОЛКОВ
14	СХЕМА ОСВЕЩЕНИЯ
15	ПЛАН РАСПОЛОЖЕНИЯ ОСВЕТИТЕЛЬНЫХ ПРИБОРОВ
16	СХЕМА ВКЛЮЧЕНИЯ СВЕТИЛЬНИКОВ
17	СХЕМА ЭЛЕКТРИКИ
18	ПЛАН РАСПОЛОЖЕНИЯ ЭЛЕКТРОУСТАНОВОЧНЫХ ИЗДЕЛИЙ
19	ПЛАН САНТЕХНИЧЕСКОГО ОБОРУДОВАНИЯ
20	СХЕМА ДЛЯ ОРИЕНТАЦИИ РАЗВЕРТОК
21-23	РАЗВЕРТКИ ПО СТЕНАМ С УКАЗАНИЕМ ТИПОВ ПОКРЫТИЙ
24	ВЕДОМОСТЬ ОТДЕЛОЧНЫХ МАТЕРИАЛОВ
25	ПРОЕКТ КУХНИ

CRTVD/19	г.МИНСК
ОБЩИЕ ДАННЫЕ	

РАЗРАБОТАЛ	ЛИПОВЦЕВ	М
ПРОВЕРИЛ		Б
ДАТА	ЛИСТ	
22.05.2018	1	25

ЭКСПЛИКАЦИЯ ПОМЕЩЕНИЙ		
1	ПРИХОЖАЯ	4.42
2	САУЗЕЛ	2.92
3	КОРИДОР	1.48
4	КУХНЯ	5.76
5	ЖИЛАЯ	17.23
6	БАЛКОН	2.12
7	ЖИЛАЯ	13.93
ОБЩАЯ ПЛОЩАДЬ		47.86

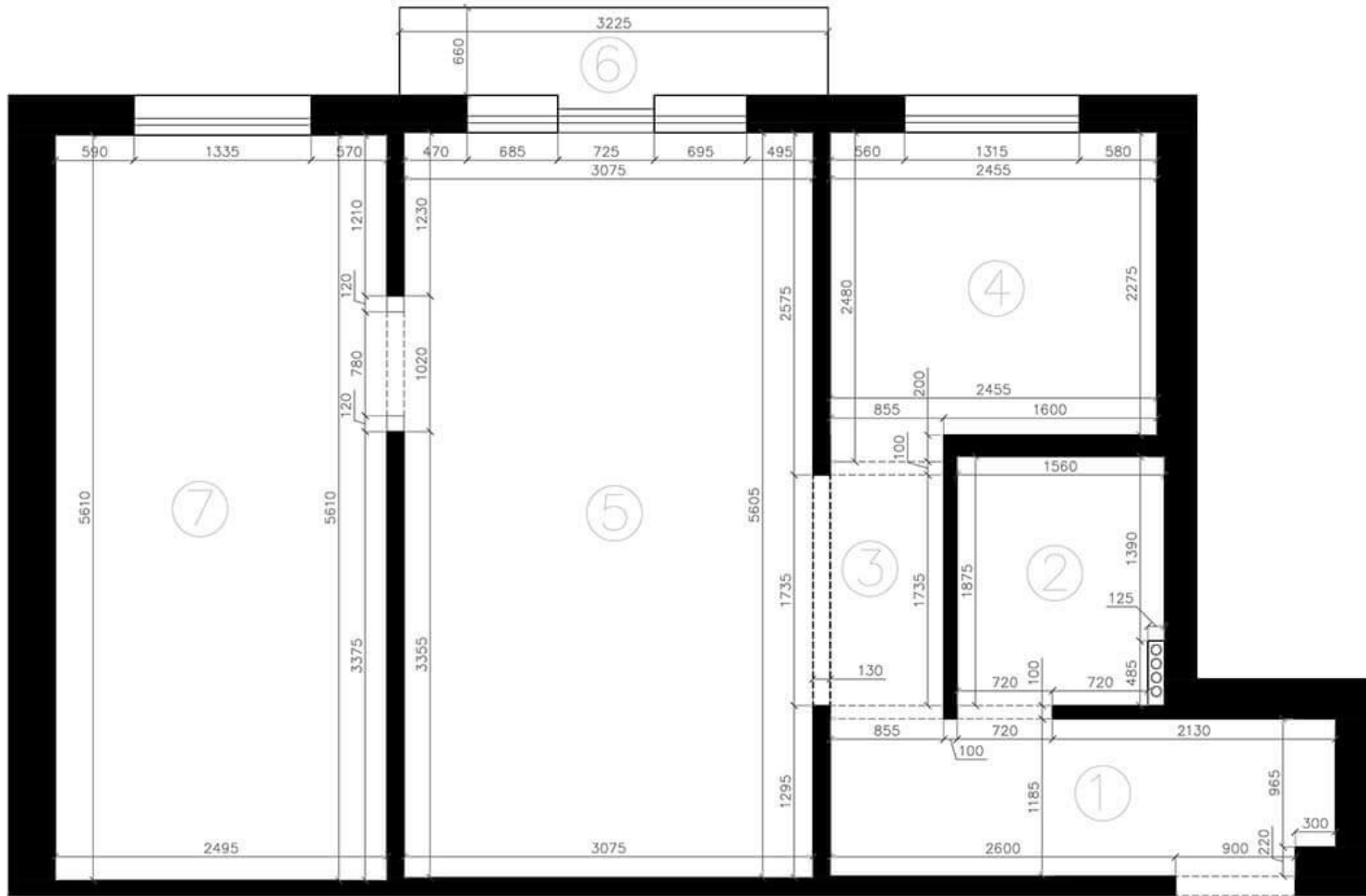

ПРИМЕЧАНИЕ:

Все высоты даны от уровня существующего пола!!!
 Все размеры сверять по месту!!!

СТУД/19	г.МИНСК
ПЛАН	ОБМЕРОВ ЧАСТЬ 1

РАЗРАБОТАЛ	ЛИПОВЦЕВ	М.
ПРОВЕРИЛ		Б.
ДАТА	ЛИСТ	
22.05.2018	2	25

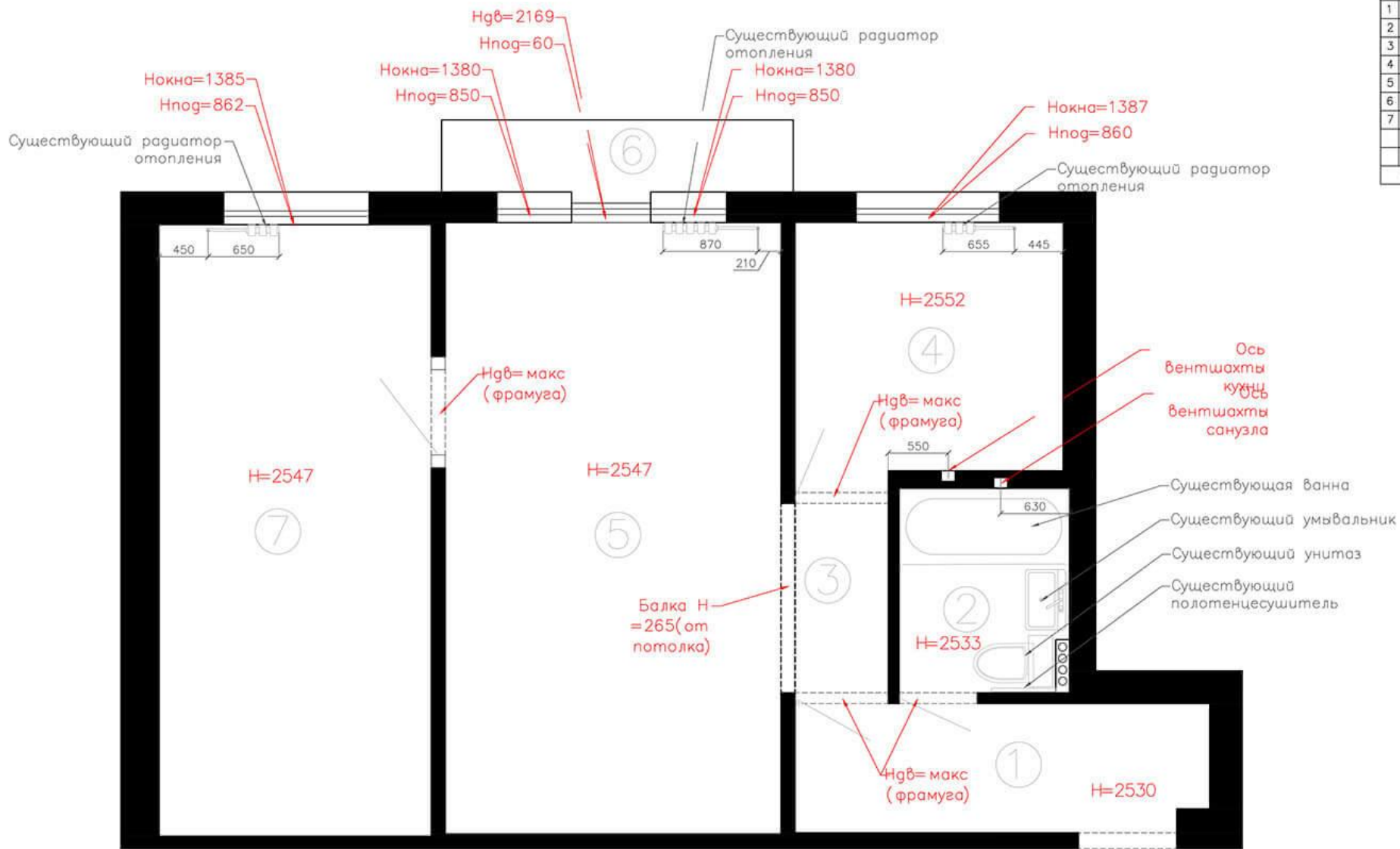

ЭКСПЛИКАЦИЯ ПОМЕЩЕНИЙ	
1	ПРИХОЖАЯ 4.42
2	СА-МУЗЕЛ 2.92
3	КОРИДОР 1.48
4	КУХНЯ 5.76
5	ЖИЛАЯ 17.23
6	БАЛКОН 2.12
7	ЖИЛАЯ 13.93
ОБЩАЯ ПЛОЩАДЬ 47.86	

ПРИМЕЧАНИЕ:

Все высоты даны от уровня существующего пола!!!
 Все размеры сверять по месту!!!

СРТVD/19	г.МИНСК
ПЛАН	ОБМЕРОВ ЧАСТЬ 2

РАЗРАБОТАЛ	ЛИПОВЦЕВ	М.
ПРОВЕРИЛ		Б.
ДАТА	ЛИСТ	
22.05.2018	3	25

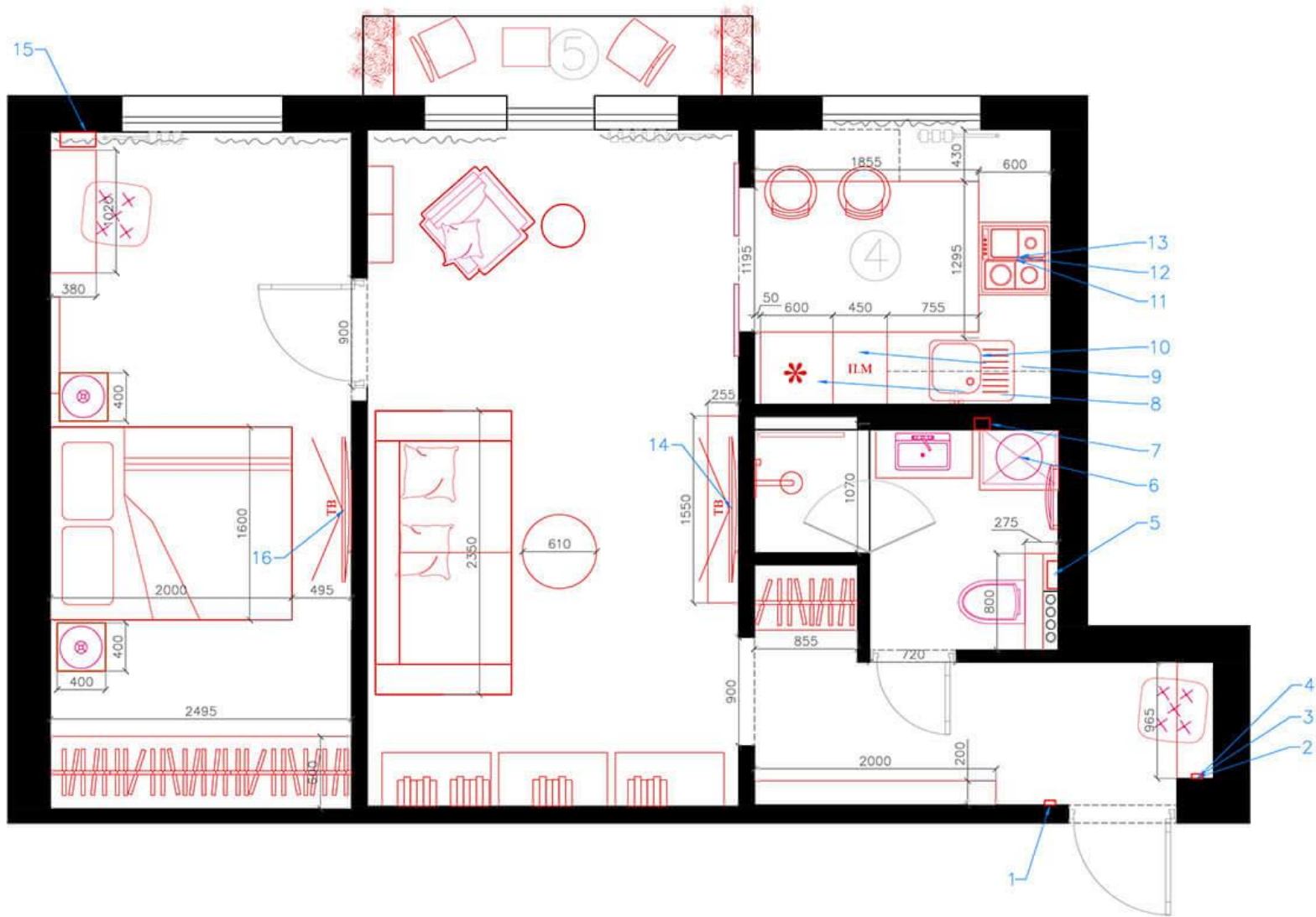

ЭКСПЛИКАЦИЯ	ОБОРУДОВАНИЯ
1	ВИДЕОДОФОН
2	СЛАБОТОЧНЫЙ ШИТОК
3	МОДЕМ
4	ЭЛЕКТРОЩИТОК
5	БОЙЛЕР ПРОВОЧНИ 90*230*370мм
6	СТИРАЛЬНАЯ МАШИНА 600*450
7	ВЕНТИЛЯТОР ПРИНУДИТЕЛЬНЫЙ
8	ХОЛОДИЛЬНИК ВСТРАИВАЕМЫЙ
9	ПОСУДОМОЕЧНАЯ МАШИНА 450мм
10	МОЙКА 700*500
11	ДУХ ШКАФ ВСТРАИВАЕМЫЙ 600мм
12	ВАРОЧНАЯ ПАНЕЛЬ (газовая) 4 комф
13	ВЫТЯЖКА КУПОЛЬНАЯ
14	ТВ
15	ВЕНТИЛЯЦИОННАЯ УСТАНОВКА
16	ТВ





ПРИМЕЧАНИЕ:

Все высоты даны от уровня существующего пола!!!
 Все размеры сверять по месту!!!

СРТУД/19	г.МИНСК
ПЛАНИРОВОЧНОЕ РЕШЕНИЕ	

РАЗРАБОТАЛ	ЛИПОВЦЕВ	М.
ПРОВЕРИЛ		Б.
ДАТА	ЛИСТ	
22.05.2018	4	25

УСЛОВНЫЕ ОБОЗНАЧЕНИЯ

	- ДЕМОНТИРУЕМАЯ ПЕРЕГОРОДКА
	- ДЕМОНТИРУЕМАЯ САНТЕХПОСУДА
	- ДЕМОНТИРУЕМАЯ ПЕРЕМЫЧКА
	- УСИЛЕНИЕ ПРОЕМА

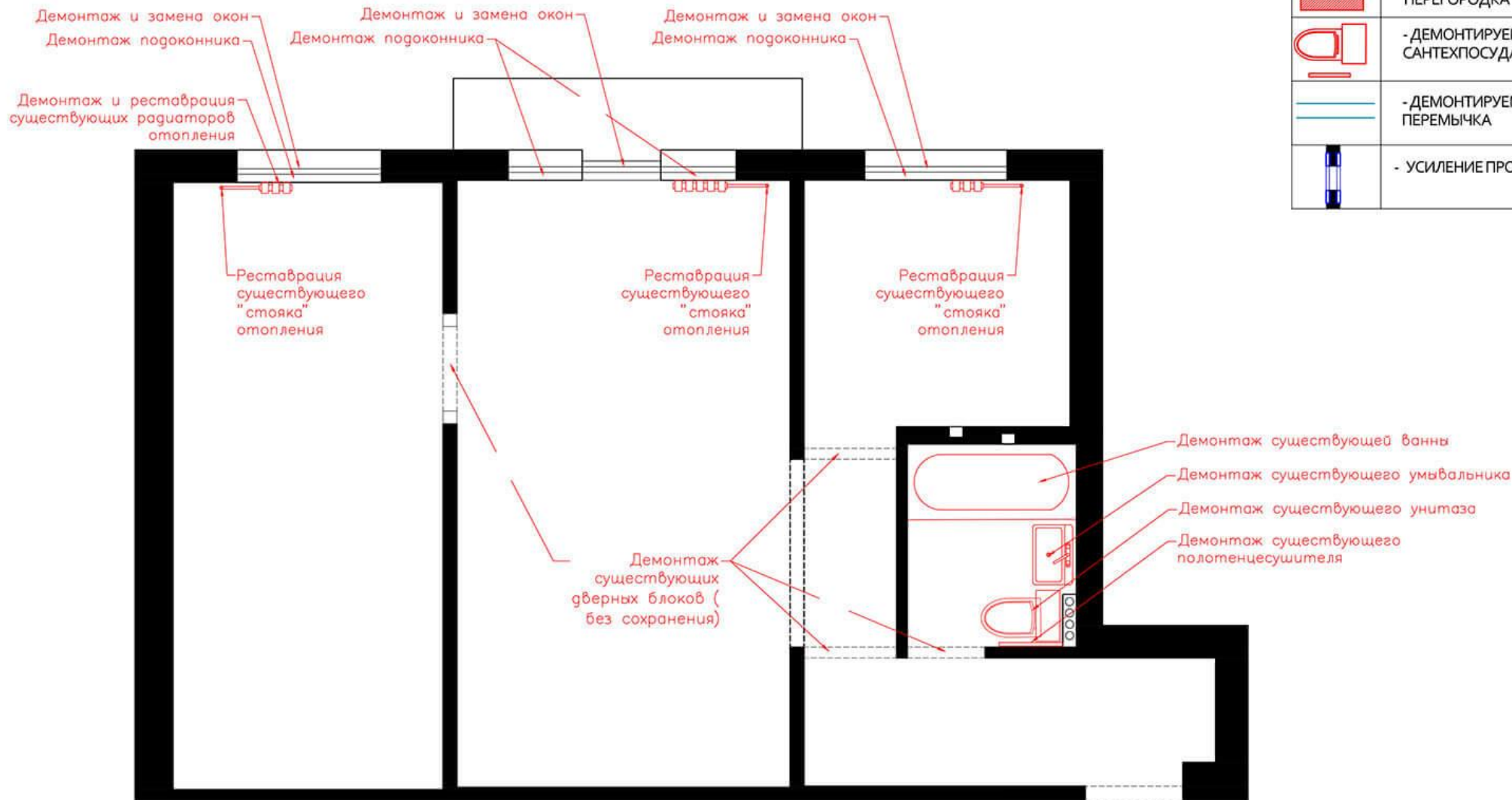

ПРИМЕЧАНИЕ:

Все высоты даны от уровня существующего пола!!!
Все размеры сверять по месту!!!

СРТVD/19	г.МИНСК
ПЛАН ДЕМОНТАЖА Ч.1	

РАЗРАБОТАЛ	ЛИПОВЦЕВ	М.
ПРОВЕРИЛ	Г.	Б.
ДАТА	ЛИСТ	
22.05.2018	5	25

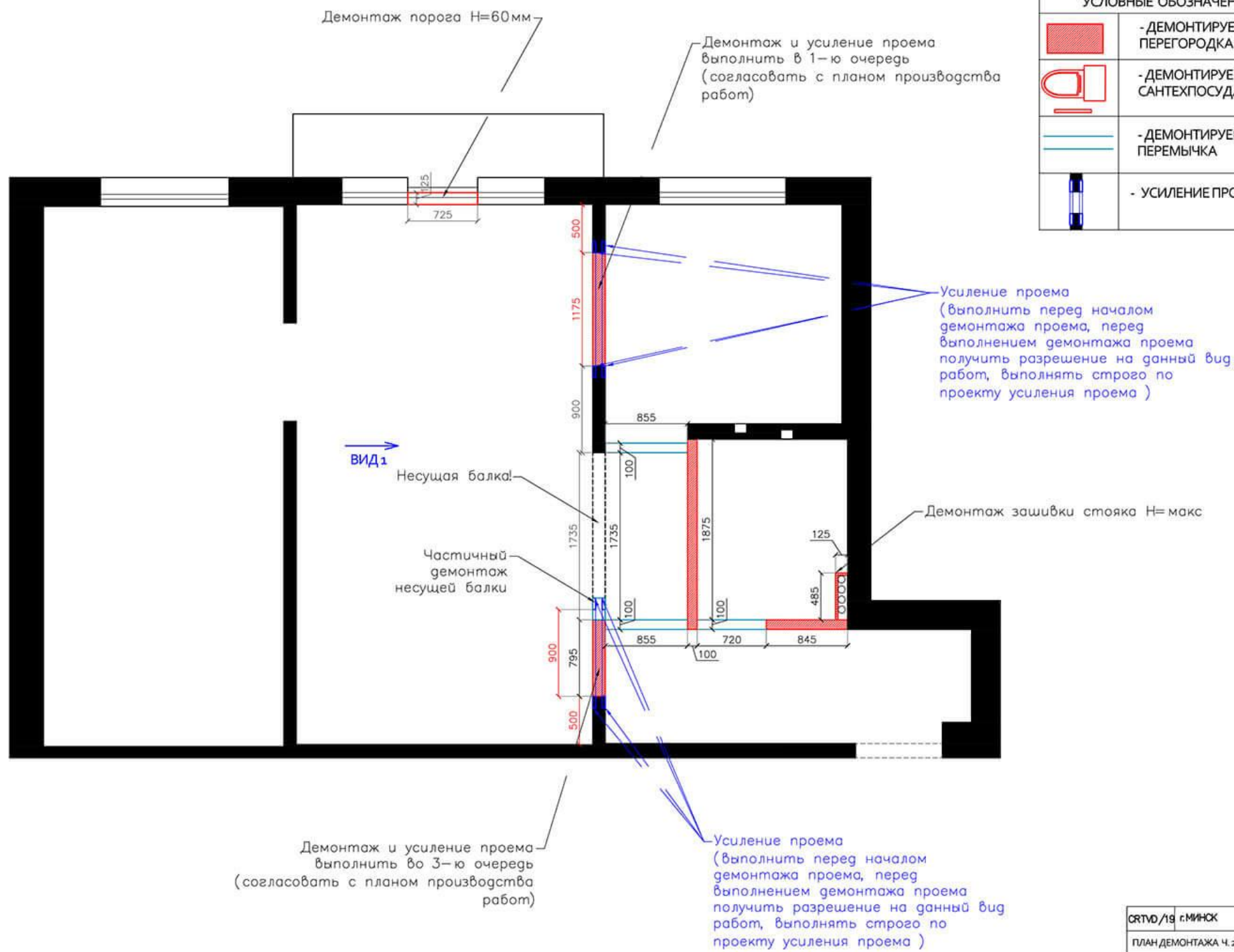

УСЛОВНЫЕ ОБОЗНАЧЕНИЯ	
	- ДЕМОНТИРУЕМАЯ ПЕРЕГОРОДКА
	- ДЕМОНТИРУЕМАЯ САНТЕХПОСУДА
	- ДЕМОНТИРУЕМАЯ ПЕРЕМЫЧКА
	- УСИЛЕНИЕ ПРОЕМА

ПРИМЕЧАНИЕ:
 Все высоты даны от уровня существующего пола!!!
 Все размеры сверять по месту!!!

СРТVD/19 г.МИНСК	
ПЛАН ДЕМОНТАЖА Ч.2	
РАЗРАБОТАЛ	ЛИПОВЦЕВ М.
ПРОВЕРИЛ	
ДАТА	ЛИСТ
22.05.2018	6 25

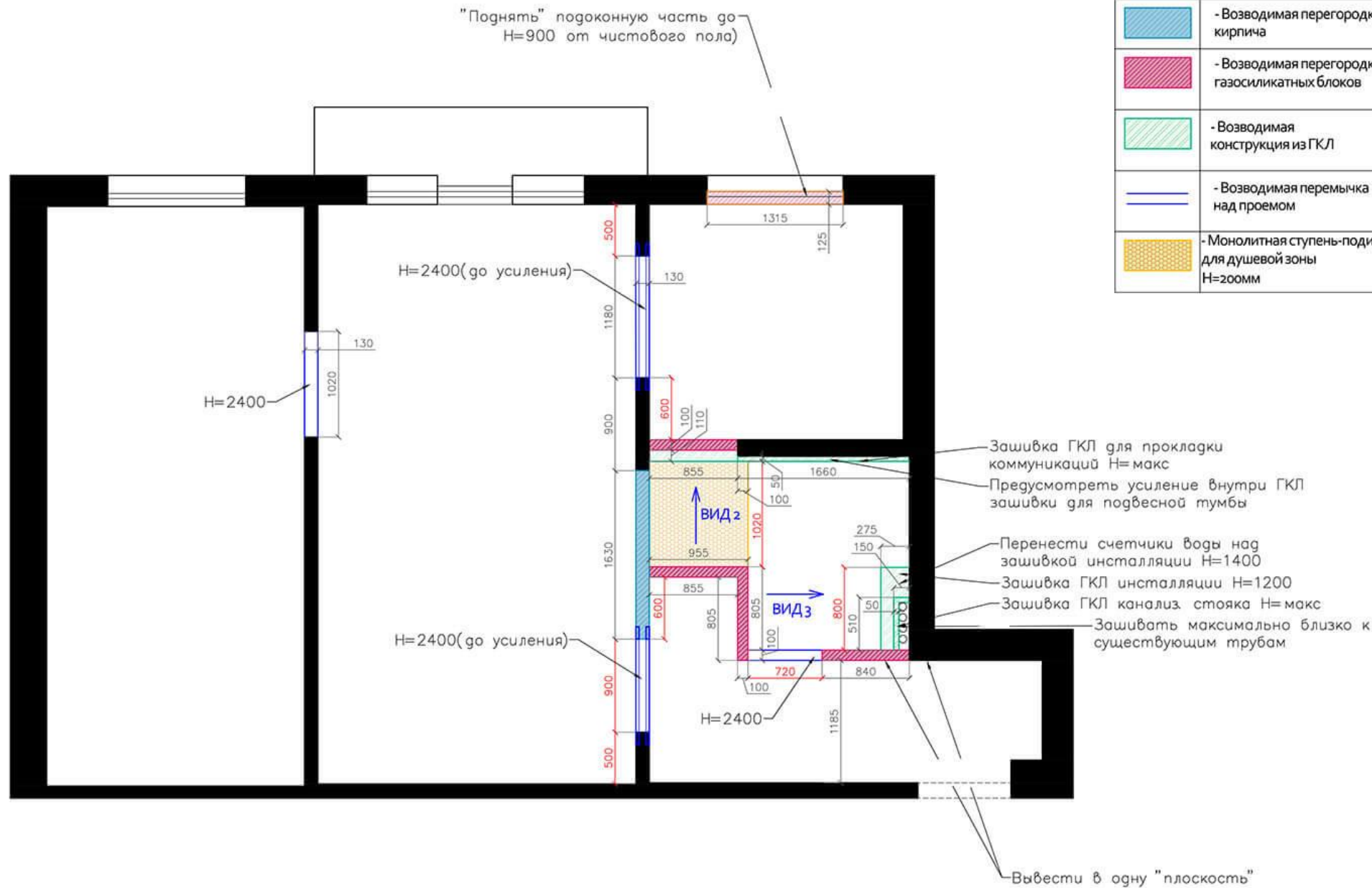

УСЛОВНЫЕ ОБОЗНАЧЕНИЯ	
	- Возводимая перегородка из кирпича
	- Возводимая перегородка из газосиликатных блоков
	- Возводимая конструкция из ГКЛ
	- Возводимая перемычка над проемом
	- Монолитная ступень-подиум для душевой зоны Н=200мм

ПРИМЕЧАНИЕ:
 Все высоты даны от уровня существующего пола!!!
 Все размеры сверять по месту!!!

СРТВД/19	г.МИНСК
ПЛАН ВОЗВОДИМЫХ КОНСТРУКЦИЙ	
РАЗРАБОТАЛ	ЛИПОВЦЕВ М.
ПРОВЕРИЛ	
ДАТА	ЛИСТ
22.05.2018	7 25

Демонтаж и усиление проема
выполнить в 1-ю очередь
(согласовать с планом производства
работ)

Возведение опорной части стены
выполнить в 2-ю очередь
(согласовать с планом производства
работ)

Демонтаж и усиление проема
выполнить в 3-ю очередь
(согласовать с планом производства
работ)

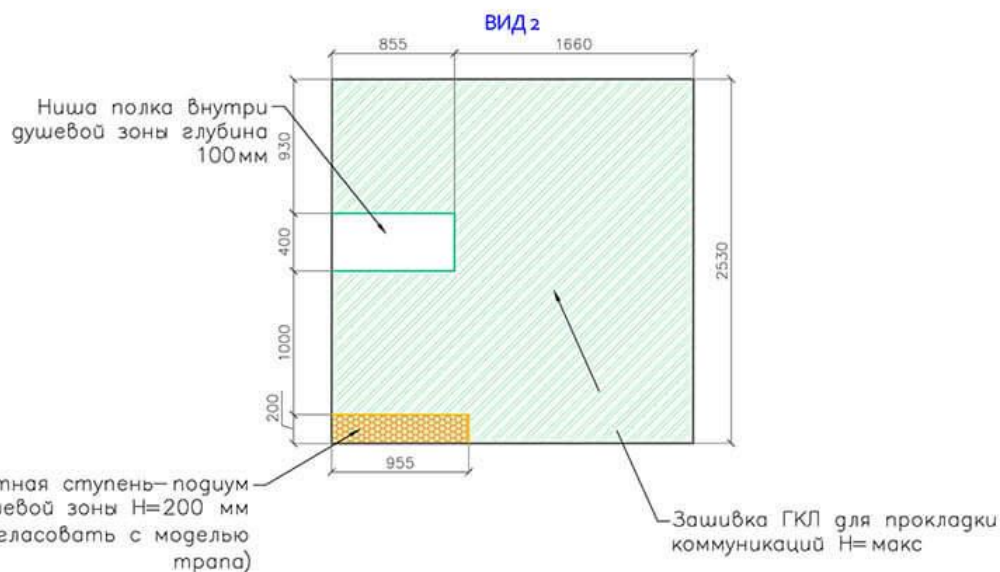
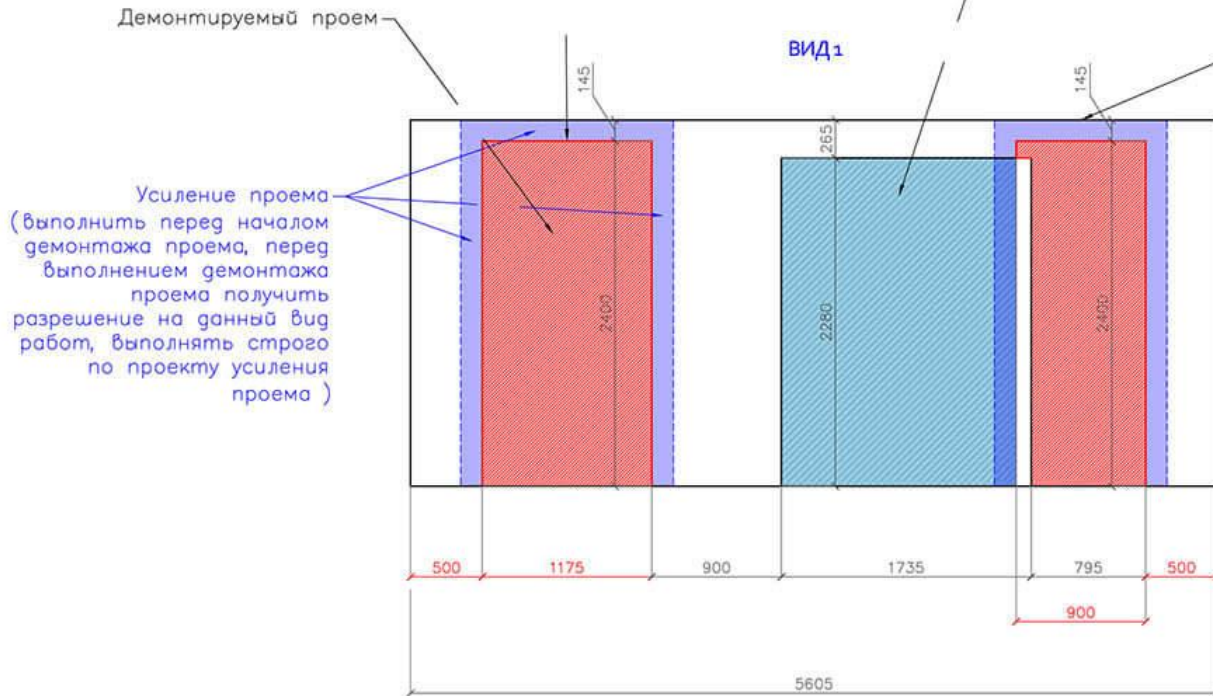

УСЛОВНЫЕ ОБОЗНАЧЕНИЯ

	- ДЕМОНТИРУЕМАЯ ПЕРЕГОРОДКА
	- УСИЛЕНИЕ ПРОЕМА

	- Возводимая перегородка из кирпича
	- Возводимая перегородка из газосиликатных блоков
	- Возводимая конструкция из ГКЛ
	- Возводимая перемычка над проемом
	- Монолитная ступень-подиум для душевой зоны Н=200мм

ПРИМЕЧАНИЕ:

Все высоты даны от уровня существующего пола!!!
Все размеры сверять по месту!!!

СРТУД/19	г.МИНСК
ДЕТАЛИЗАЦИЯ ДЕМОНТАЖА И ВОЗВОДИМЫХ КОНСТРУКЦИЙ	

РАЗРАБОТАЛ	ЛИПОВЦЕВ	М.
ПРОВЕРИЛ		Б.
ДАТА	ЛИСТ	
22.05.2018	8	25

ЭКСПЛИКАЦИЯ ПОМЕЩЕНИЙ		
1	ПРИХОЖАЯ	5.12
2	ДУШЕВАЯ	3.85
3	ГОСТИНАЯ	17.24
4	КУХНЯ	5.59
5	БАЛКОН	2.13
6	СПАЛЬНЯ	13.99
ОБЩАЯ ПЛОЩАДЬ		47.92

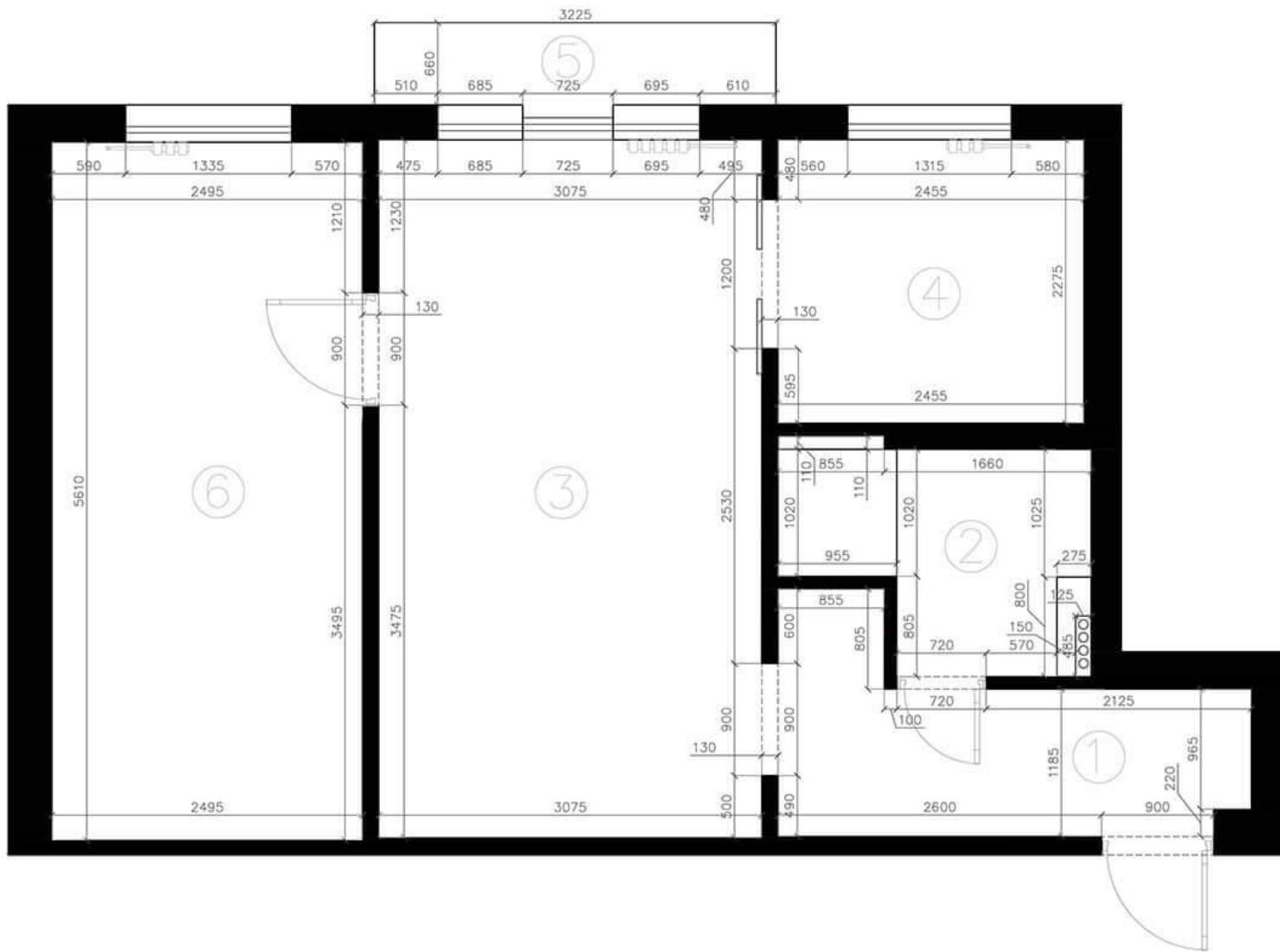

ПРИМЕЧАНИЕ:

Все высоты даны от уровня существующего пола!!!
 Все размеры сверять по месту!!!

СТУД/19	г.МИНСК
ПЛАН ПОСЛЕ ПЕРЕПЛАНИРОВКИ	

РАЗРАБОТАЛ	ЛИПОВЦЕВ	М.
ПРОВЕРИЛ		Б.
ДАТА	ЛИСТ	
22.05.2018	9	25

УСЛОВНЫЕ ОБОЗНАЧЕНИЯ



- Область гидроизоляции

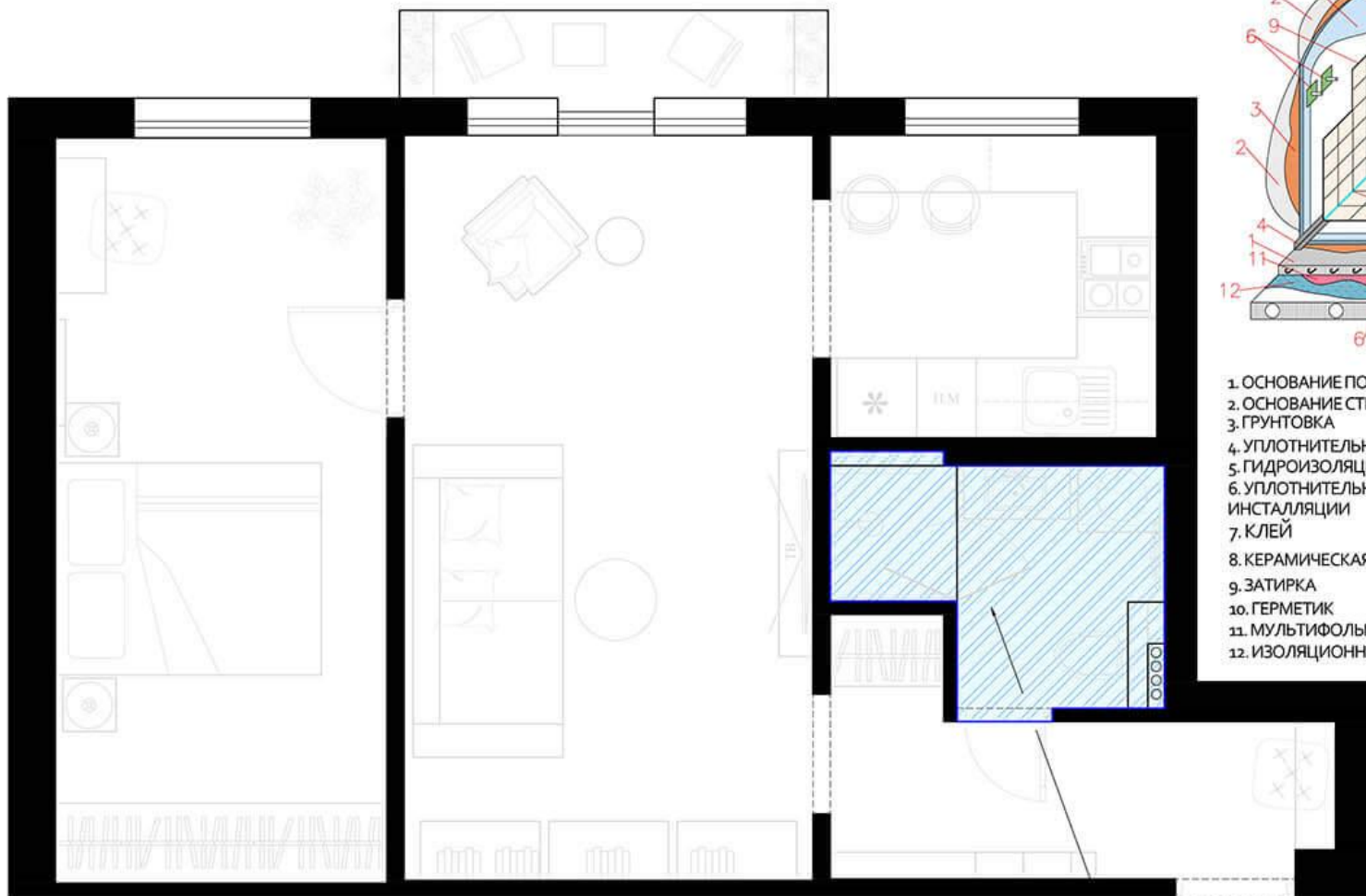

3,99 м2

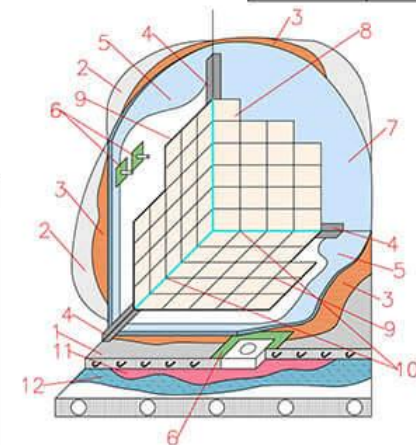

- 1. ОСНОВАНИЕ ПОЛА
- 2. ОСНОВАНИЕ СТЕНЫ
- 3. ГРУНТОВКА
- 4. УПЛОТНИТЕЛЬНАЯ ЛЕНТА ДЛЯ УГЛОВЫХ СОЕДИНЕНИЙ
- 5. ГИДРОИЗОЛЯЦИЯ
- 6. УПЛОТНИТЕЛЬНАЯ НАКЛАДКА В МЕСТАХ ВЫВОДА ИНСТАЛЛЯЦИИ
- 7. КЛЕЙ
- 8. КЕРАМИЧЕСКАЯ ПЛИТКА
- 9. ЗАТИРКА
- 10. ГЕРМЕТИК
- 11. МУЛЬТИФОЛЫГА
- 12. ИЗОЛЯЦИОННАЯ ПЛЕНКА

ПРИМЕЧАНИЕ:

Все высоты даны от уровня существующего пола!!!
Все размеры сверять по месту!!!

СРТУД/19	г.МИНСК
ПЛАН ГИДРОИЗОЛЯЦИИ	

РАЗРАБОТАЛ	ЛИПОВЦЕВ	М.
ПРОВЕРИЛ		Б.
ДАТА	ЛИСТ	
22.05.2018	10	25

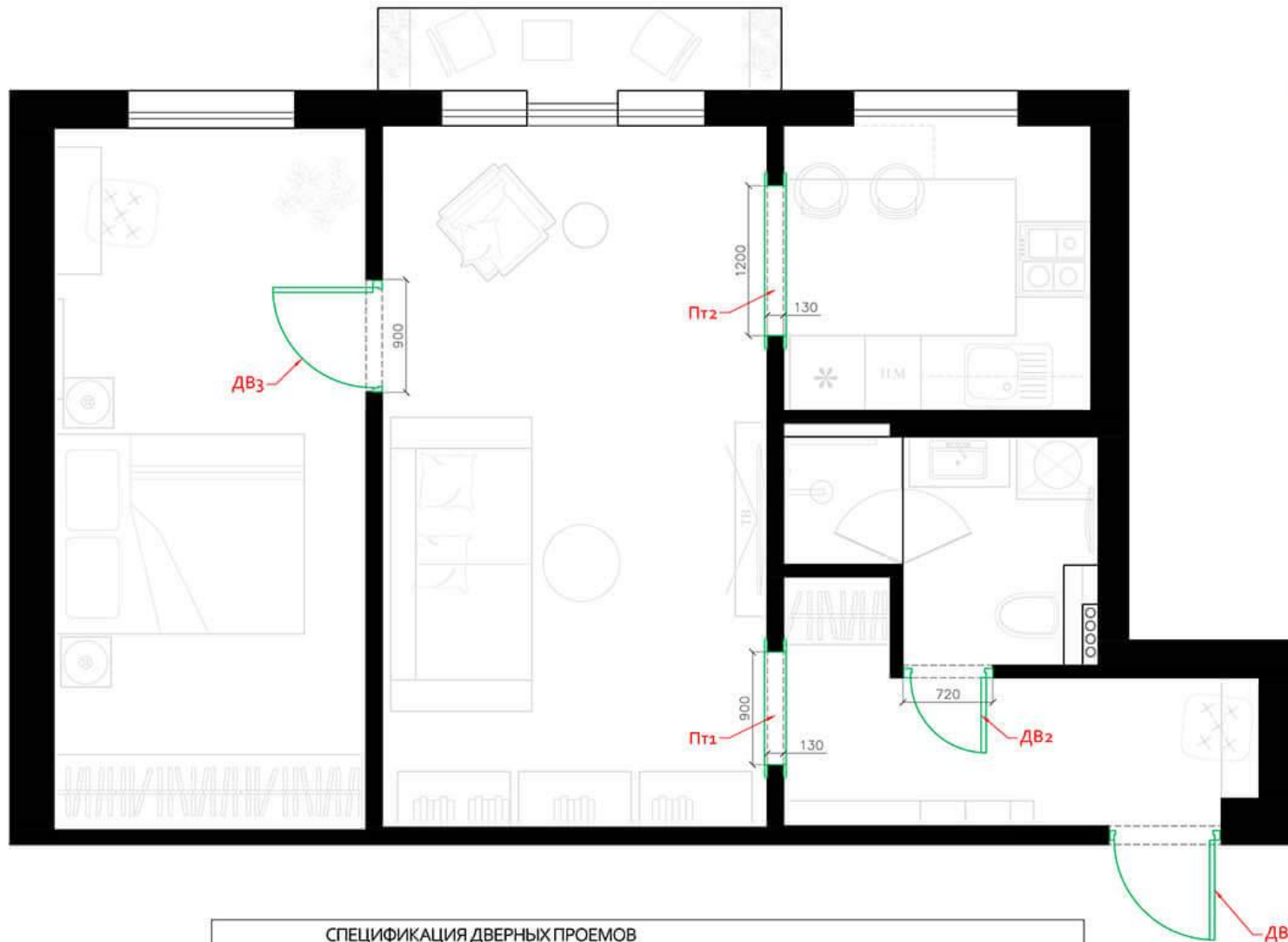

ПРИМЕЧАНИЕ:

1. Все высоты даны от уровня чистого пола
2. Выполнить контрольный обмер всех проемов на месте перед монтажом
3. Спецификацию дверей сверить с коммерческим предложением фирмы-поставщика

ПРИМЕЧАНИЕ:

Все высоты даны от уровня чистого пола!!!
 Все размеры сверять по месту!!!

СПЕЦИФИКАЦИЯ ДВЕРНЫХ ПРОЕМОВ						
№	Обозн.	Наименование	Размер проема	Размер полотна	Открытие	Примечание
1	ДВ1	Дверь входная	Суц.	Суц.	Правое	Глухая
2	ДВ2	Дверь межкомнатная	720*2400	600*2300	Правое	Глухая
3	ДВ3	Дверь межкомнатная	900*2400	800*2300	Правое	Глухая
4	ПТ1	Портал	900*2400	----	----	----
5	ПТ2	Портал	1200*2400	----	----	----

ПРИМЕЧАНИЕ:

Все высоты даны от уровня существующего пола!!!
 Все размеры сверять по месту!!!

СРТВД/19 г.МИНСК	
ПЛАН ОТКРЫВАНИЯ ДВЕРЕЙ	
РАЗРАБОТАЛ	ЛИПОВЦЕВ М.
ПРОВЕРИЛ	Б.
ДАТА	ЛИСТ
22.05.2018	11 25

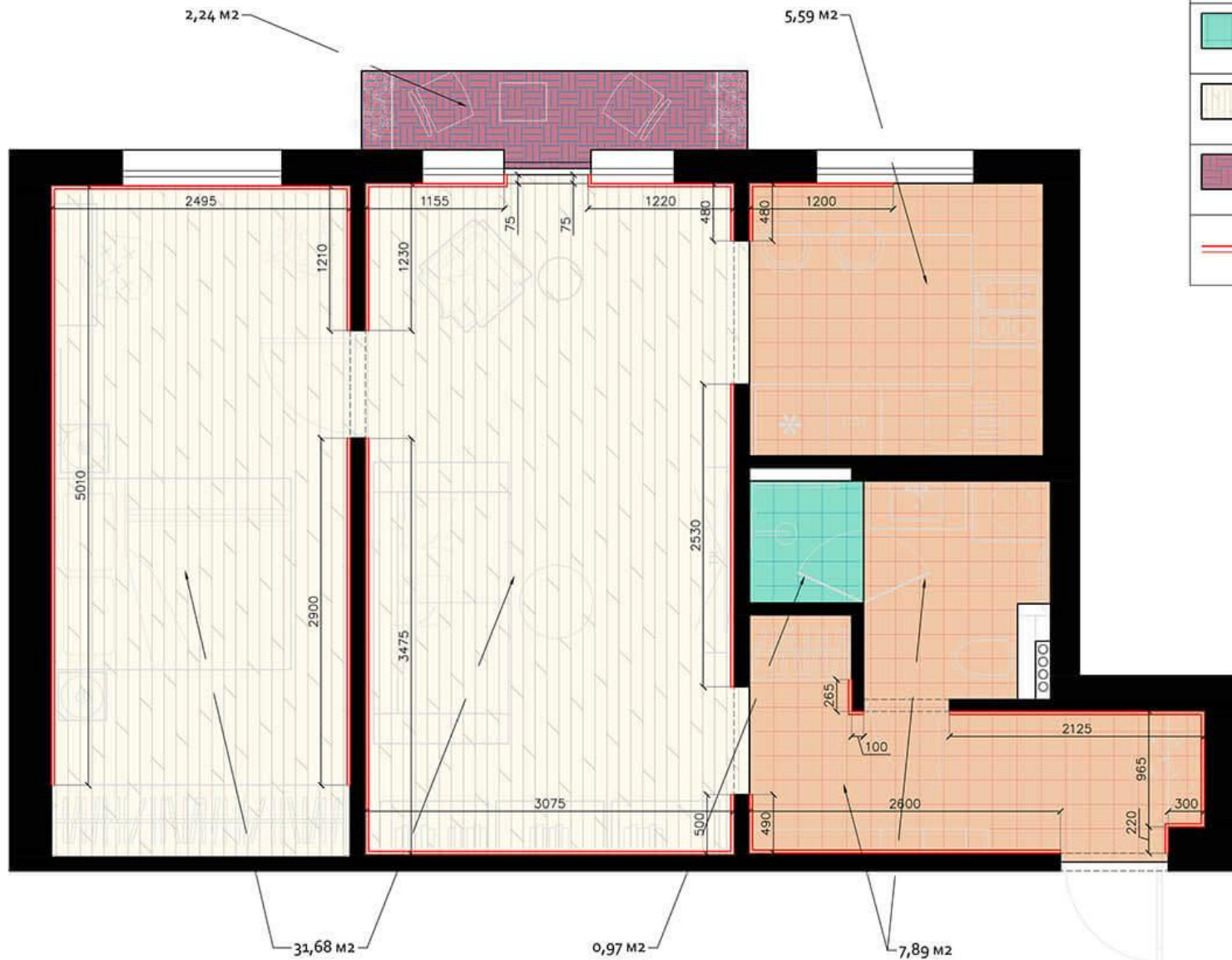

УСЛОВНЫЕ ОБОЗНАЧЕНИЯ		
	- Керамогранит тип 1	13,48 м2
	- Керамогранит тип 2	0,97 м2
	- Паркетная доска	31,68 м2
	- Террасная доска	2,24 м2
	- Плинтус МДФ крашенный по РАЛ Н=120мм	34,36 м. пог.

ПРИМЕЧАНИЕ:
Чертеж читать совместно с листом 11: "раскладки плитки и керамогранита"

- ПРИМЕЧАНИЕ:**
1. Стык покрытий под дверным полотном
 2. Все переходы сделать в один уровень
 3. Коллекции плитки, ламината а также узлы укладки их направление, уточнить в авторском надзоре, выполнять строго по раскладкам!
 4. Площади материалов покрытий даны без учета подрезок

ПРИМЕЧАНИЕ:
Все высоты даны от уровня чистого пола!!!
Все размеры сверять по месту!!!

ПРИМЕЧАНИЕ:
Все высоты даны от уровня существующего пола!!!
Все размеры сверять по месту!!!

СРТVD/19 г.МИНСК
СХЕМА УКЛАДКИ НАПОЛЬНЫХ ПОКРЫТИЙ И ПЛИНТУСОВ

РАЗРАБОТАЛ	ЛИПОВЦЕВ	М.
ПРОВЕРИЛ		Б.
ДАТА	ЛИСТ	
22.05.2018	12	25

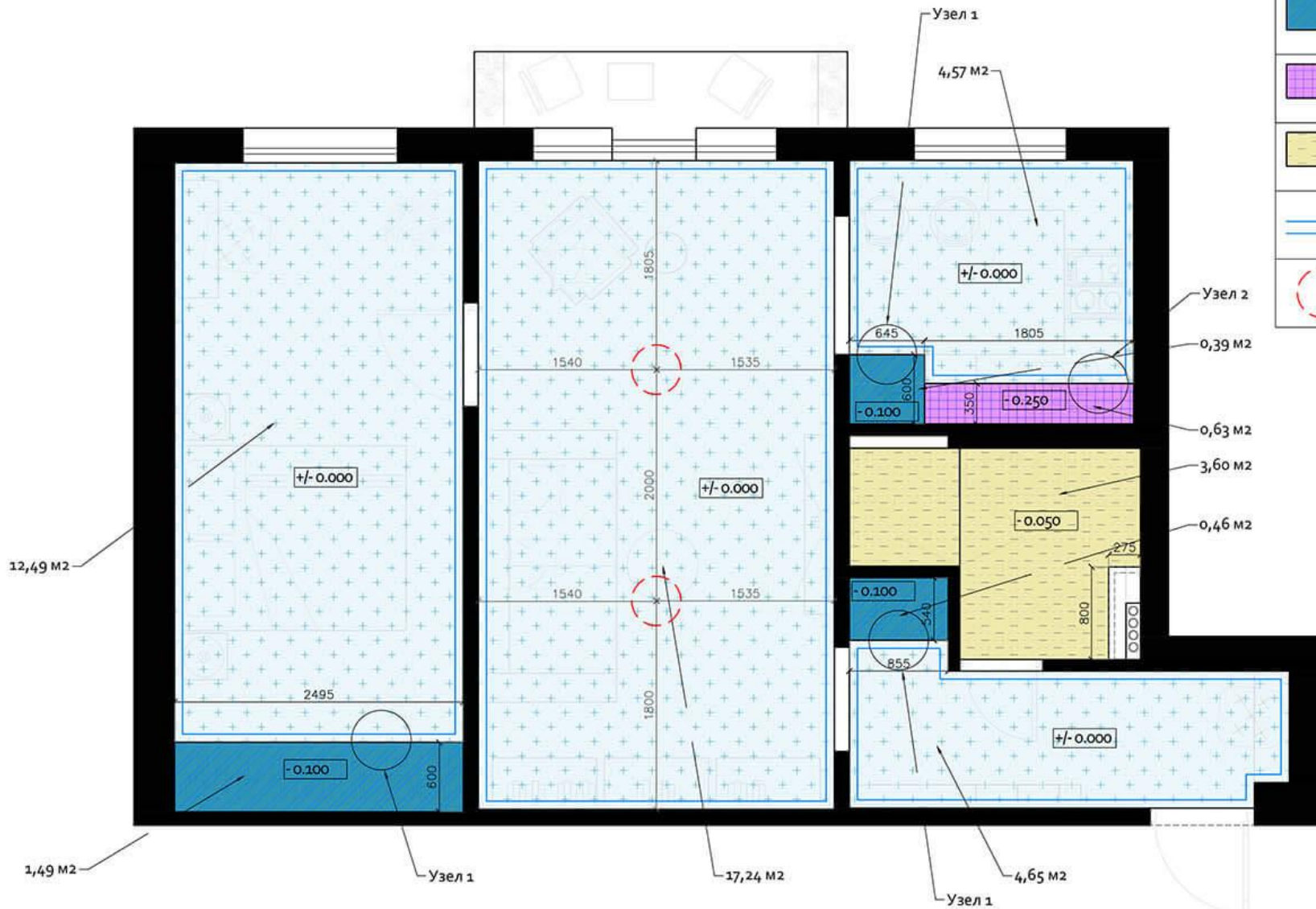

УСЛОВНЫЕ ОБОЗНАЧЕНИЯ		
	+/- 0.000 мм Штукатурка, выравнивание Покраска цвет белый	38,97 м2
	- 0.100 мм (грунтовка по меб. отд) ГКЛ-опуск	2,35 м2
	- 0.250 мм ГКЛ-опуск (грунтовка по меб. отд) Покраска в белый цвет торца	0,63 м2
	- 0.050 мм Натяжной тип матовый цвет белый	3,60 м2
	Карниз потолочный Н=100(120) мм	49,7 м. пог.
	Розетка потолочная Ø=+/- 400 мм	2 шт

ПРИМЕЧАНИЕ:
Предусмотреть закладные внутри натяжного потолка для дальнейшего монтажа освещения

ПРИМЕЧАНИЕ:
Все высоты даны от уровня существующего потолка!!!
Все размеры сверять по месту!!!

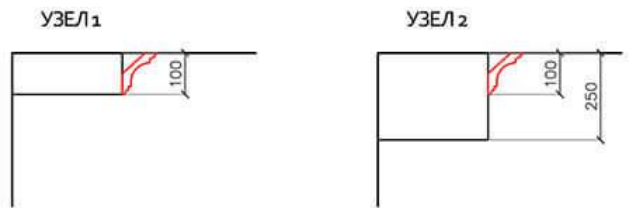

ПРИМЕЧАНИЕ:
Все высоты даны от уровня существующего пола!!!
Все размеры сверять по месту!!!

СРТVD/19 г.МИНСК		
ПЛАН УРОВНЕЙ ПОТОЛКОВ		
РАЗРАБОТАЛ	ЛИПОВЦЕВ	М.
ПРОВЕРИЛ		Б.
ДАТА	ЛИСТ	
22.05.2018	13	25

УСЛОВНЫЕ ОБОЗНАЧЕНИЯ

Обознач.	Наименование
	Потолочный светильник
	Настенный светильник (бра)
	Точечный накладной светильник
	Точечный врезной светильник
	Подвесной светильник
	Светодиодная лента
	Электровывод
	Вспомогательные линии построения

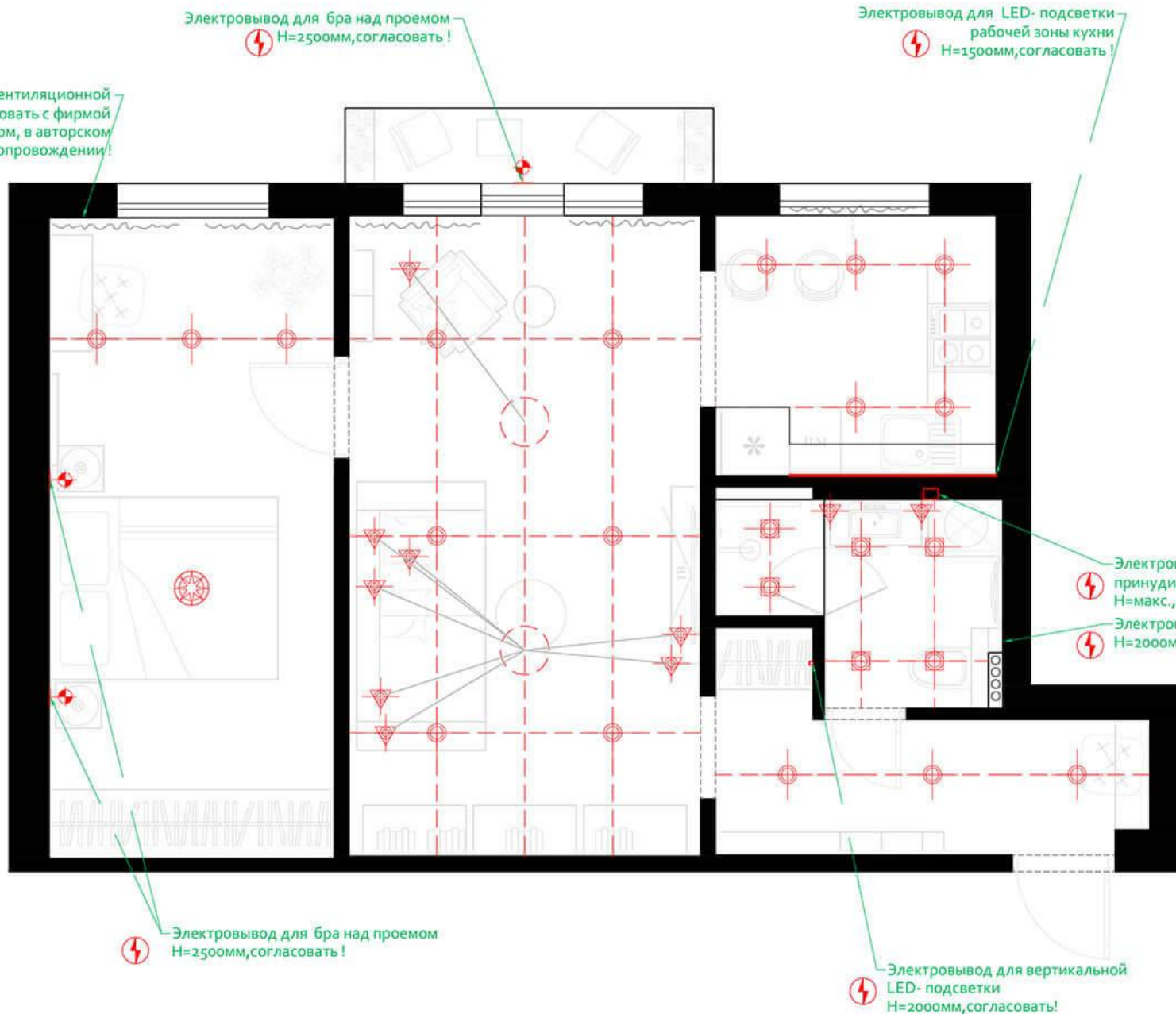

ПРИМЕЧАНИЕ:

1. Перед монтажом встраиваемого освещения, получить технические характеристики светильников у компании поставщика
2. Все выводы для слаботочных светильников, проводить только через трансформаторный щит. Никаких расположений трансформаторов "по месту"!!!!
3. Для LED-подсветки оставить запас кабеля не менее 1000мм!

ПРИМЕЧАНИЕ:

Все высоты даны от уровня чистого пола!!!
Все размеры сверять по месту!!!

ПРИМЕЧАНИЕ:

Все высоты даны от уровня существующего пола!!!
Все размеры сверять по месту!!!

СРТVD/19 г.МИНСК

СХЕМА ОСВЕЩЕНИЯ

РАЗРАБОТАЛ	ЛИПОВЦЕВ	М.
ПРОВЕРИЛ		Б.
ДАТА	ЛИСТ	
02.03.2018	14	25

УСЛОВНЫЕ ОБОЗНАЧЕНИЯ

Обознач.	Наименование
	Потолочный светильник
	Настенный светильник (бра)
	Точечный накладной светильник
	Точечный врезной светильник
	Подвесной светильник
	Светодиодная лента
	Электровывод
	Вспомогательные линии построения

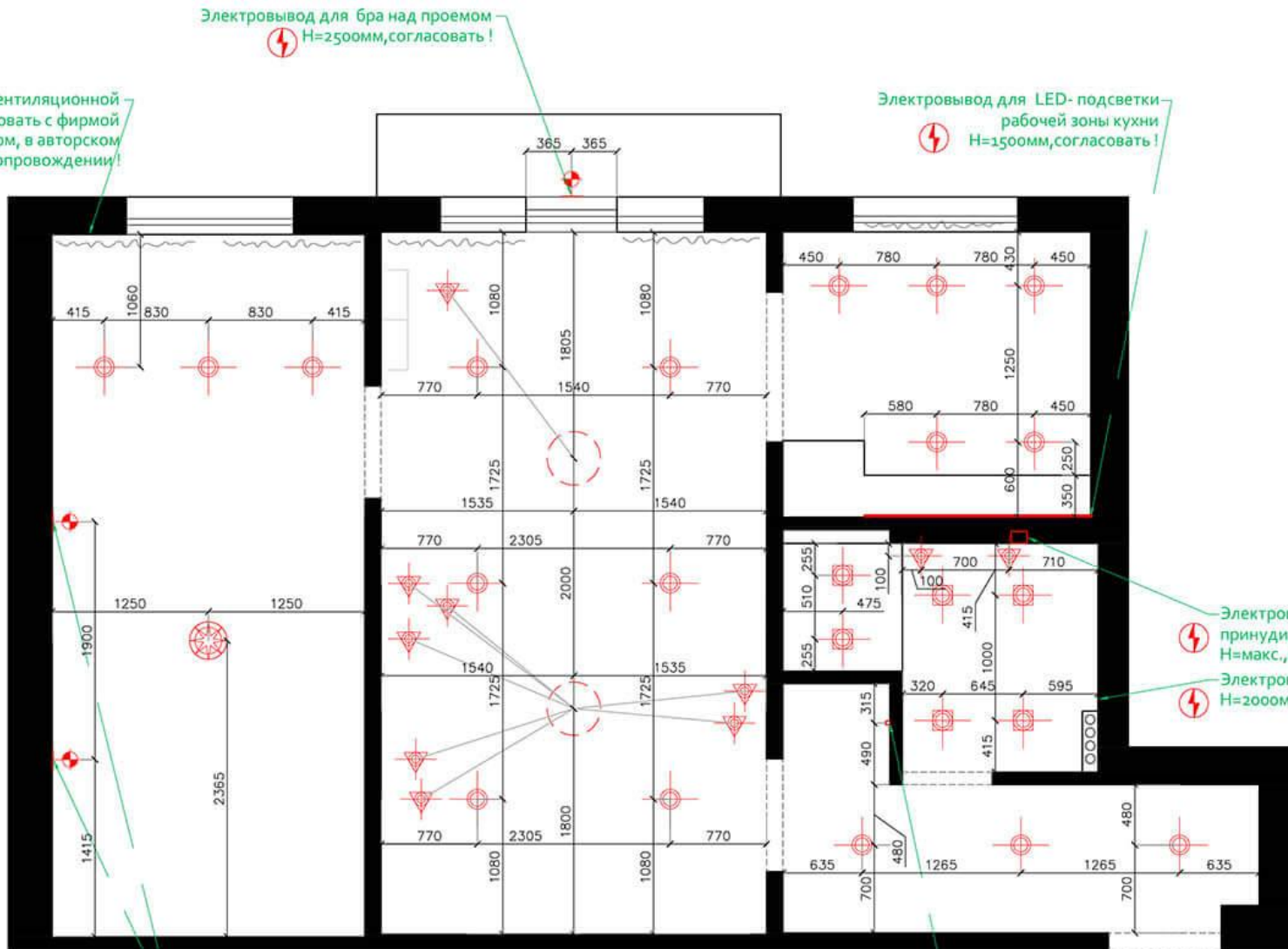

ПРИМЕЧАНИЕ:

1. Перед монтажом встраиваемого освещения, получить технические характеристики светильников у компании поставщика
2. Все выводы для слаботочных светильников, проводить только через трансформаторный щит. Никаких расположений трансформаторов "по месту"!!!!
3. Для LED-подсветки оставить запас кабеля не менее 3000мм!

ПРИМЕЧАНИЕ:

Все высоты даны от уровня чистого пола!!!
 Все размеры сверять по месту!!!

ПРИМЕЧАНИЕ:

Все высоты даны от уровня существующего пола!!!
 Все размеры сверять по месту!!!

СРТVD/19 г.МИНСК	
ПЛАН РАСПОЛОЖЕНИЯ ОСВЕТИТЕЛЬНЫХ ПРИБОРОВ	
РАЗРАБОТАЛ	ЛИПОВЦЕВ М.
ПРОВЕРИЛ	
ДАТА	ЛИСТ
02.03.2018	15 25

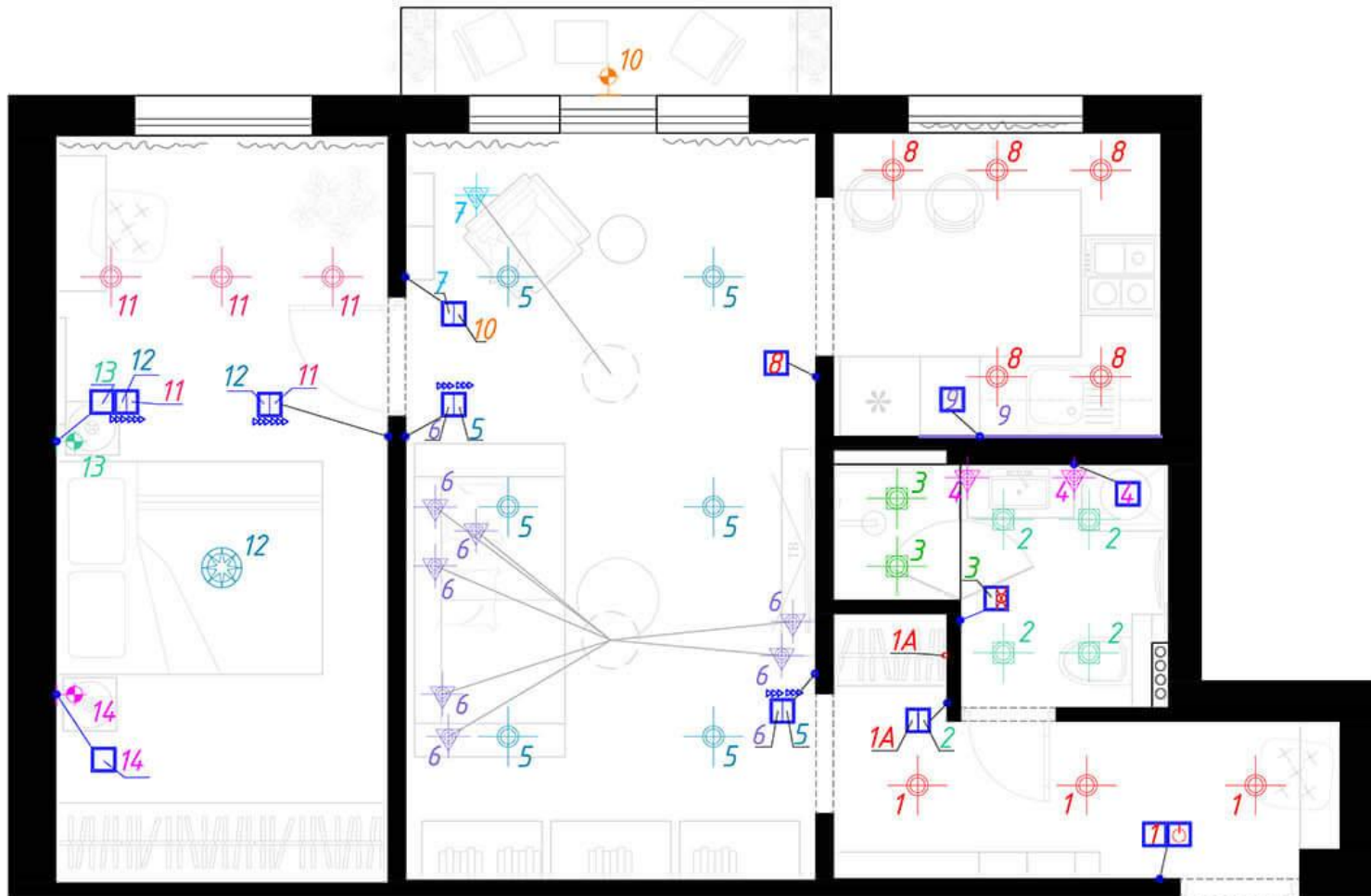

УСЛОВНЫЕ ОБОЗНАЧЕНИЯ

Обознач.	Наименование
	Потолочный светильник
	Настенный светильник (бра)
	Точечный накладной светильник
	Точечный врезной светильник
	Подвесной светильник
	Светодиодная лента
	Электровывод
	Вспомогательные линии построения

	Выключатель одноклавишный
	Выключатель двухклавишный
	Проходной выключатель
	Крестовой выключатель
	Выключатель приточно-вытяжн. вентиляции
	Мастер-выключатель

ПРИМЕЧАНИЕ:

1. Высота выключателей 200мм, если не указана другая

ПРИМЕЧАНИЕ:

Все высоты даны от уровня чистого пола!!!
Все размеры сверять по месту!!!

ПРИМЕЧАНИЕ:

Все высоты даны от уровня существующего пола!!!
Все размеры сверять по месту!!!

СРТVD/19 г.МИНСК

СХЕМА ВКЛЮЧЕНИЯ СВЕТИЛЬНИКОВ

РАЗРАБОТАЛ ЛИПОВЦЕВ М.

ПРОВЕРИЛ

ДАТА ЛИСТ

02.03.2018 16 25



	Розетка (220в)/с usb
	Розетка (220в) Влагозащищенная
	Розетка силовая (380в)
	Вывод для домофона
	Розетка телефонная
	Розетка сетевая (RJ-45)
	Розетка телевизионная
	Электрощиток (диф.автомат)
	Трансформаторный щиток
	Слаботочный щиток (сетевой)
	Wi-Fi модем (роутер)

ПРИМЕЧАНИЕ:
 Все высоты даны от уровня существующего пола!!!
 Все размеры сверять по месту!!!

СРТVD/19 г.МИНСК	
СХЕМА ЭЛЕКТРИКИ	
РАЗРАБОТАЛ	ЛИПОВЦЕВ М.
ПРОВЕРИЛ	
ДАТА	ЛИСТ
02.03.2018	17 25

УСЛОВНЫЕ ОБОЗНАЧЕНИЯ

●	Точки горячей воды
○	Точки канализации
●	Точки холодной воды

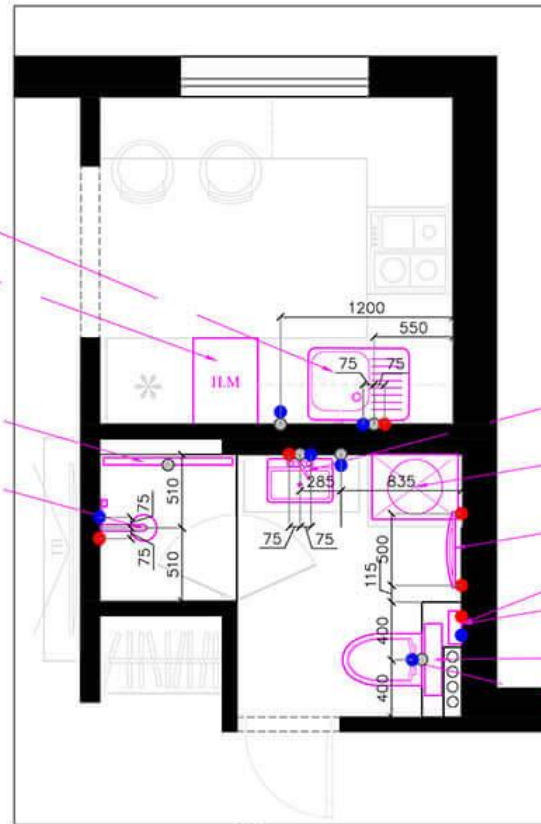

Мойка врезная 700x500

Посудомоечная машина 450 мм

Трап

Душевая стойка наружного монтажа с переключением на 2 источника излива

Подвесной умывальник с тумбой ширина - 800 мм

Стиральная машина

Полотенцесушитель

Счетчики

Бойлер

Инсталляция

Подвесной унитаза

Душ. система

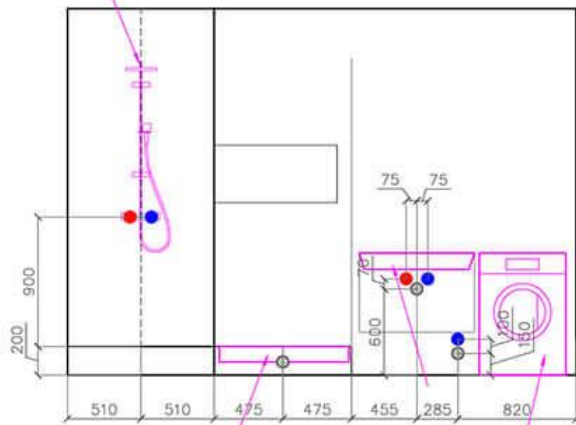

Трап

Стиральная машина

Умывальник с тумбой

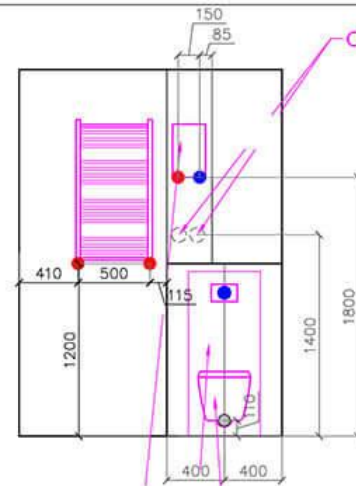

Счетчики

Унитаз

Инсталляция

Бойлер проточный

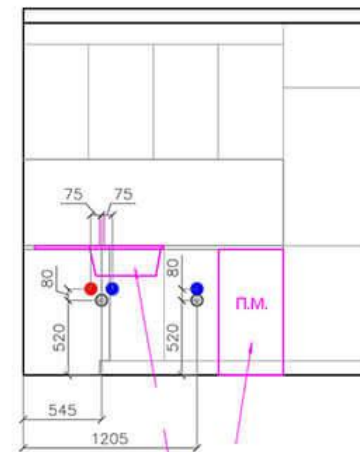

Мойка

Посудомоечная машина

ПРИМЕЧАНИЕ:

1. Выводы по сантехосуду располагать согласно тех. схемам производителя!!!
2. Привязки уточняются после выбора сантехосуды

ПРИМЕЧАНИЕ:

Все высоты даны от уровня чистого пола!!!
Все размеры сверять по месту!!!

ПРИМЕЧАНИЕ:

Все высоты даны от уровня существующего пола!!!
Все размеры сверять по месту!!!

СРТVD/19 г.МИНСК
ПЛАН САНТЕХНИЧЕСКОГО ОБОРУДОВАНИЯ

РАЗРАБОТАЛ	ЛИПОВЦЕВ	М.
ПРОВЕРИЛ		Б.
ДАТА	ЛИСТ	
22.05.2018	19	25

УСЛОВНЫЕ ОБОЗНАЧЕНИЯ

- - ОБОИ ПОД ПOKPAСКУ
- - ГРУНТОВКА ПОД МЕБЕЛЬНУЮ ОТДЕЛКУ
- - ПЛИТКА КЕРАМИЧЕСКАЯ
- - ОБОИ С ПОДБОРОМ

УГЛЫ:

9-21; 26-29 Вывести под 90°

Согласовать по месту перед выполнением штукатурных работ



ПРИМЕЧАНИЕ:

Все высоты даны от уровня существующего пола!!!
Все размеры сверять по месту!!!

СРТVD/19 г.МИНСК	
СХЕМА ДЛЯ ОРИЕНТАЦИИ РАЗВЕРТОК	
РАЗРАБОТАЛ	ЛИПОВЦЕВ М.
ПРОВЕРИЛ	Б.
ДАТА	ЛИСТ
22.05.2018	20 25

Обои под покраску тип 1 (светло серый)

Упрощенная отделка под мебель

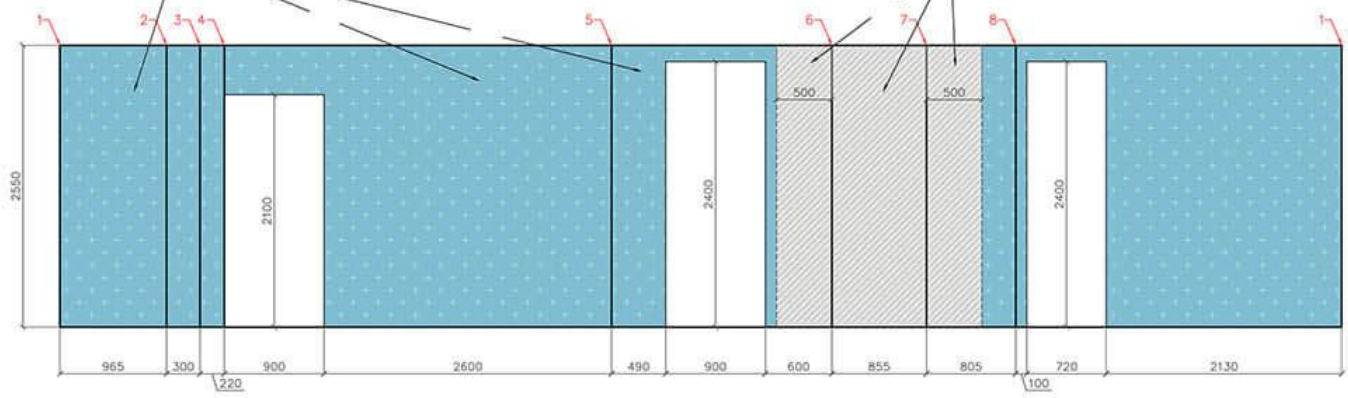

Обои под покраску тип 2 (светло зеленый)

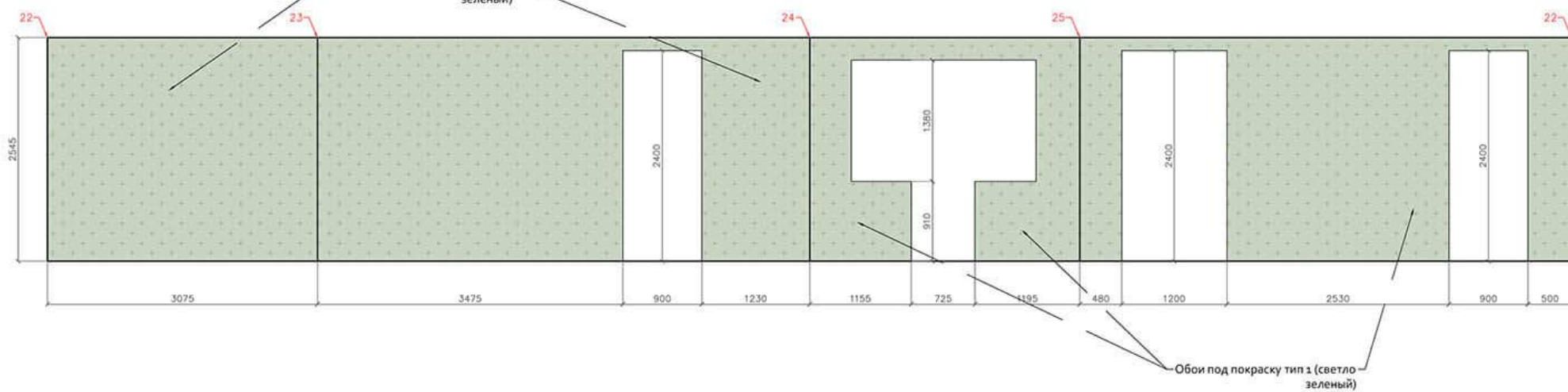

Обои под покраску тип 1 (светло зеленый)

ЭКСПЛИКАЦИЯ ТИПОВ ОТДЕЛКИ 1-8-1		
Обознач.	Наименование	Кол-во
	Обои под покраску тип 1 цвет св. серый	18,99 м2
	Упрощенная отделка под мебель (цвет белый)	4,72 м2

ЭКСПЛИКАЦИЯ ТИПОВ ОТДЕЛКИ 22-25-22		
Обознач.	Наименование	Кол-во
	Обои под покраску тип 2 цвет св. зеленый	33,45 м2

ПРИМЕЧАНИЕ:
Все высоты даны от уровня существующего пола!!!
Все размеры сверять по месту!!!

СРТVD/19 г.МИНСК
РАЗВЕРТКИ ПО СТЕНАМ С УКАЗАНИЕМ
ТИПОВ ПОКРЫТИЙ

РАЗРАБОТАЛ	ЛИПОВЦЕВ	М.
ПРОВЕРИЛ		Б.
ДАТА	ЛИСТ	
22.05.2018	21	25

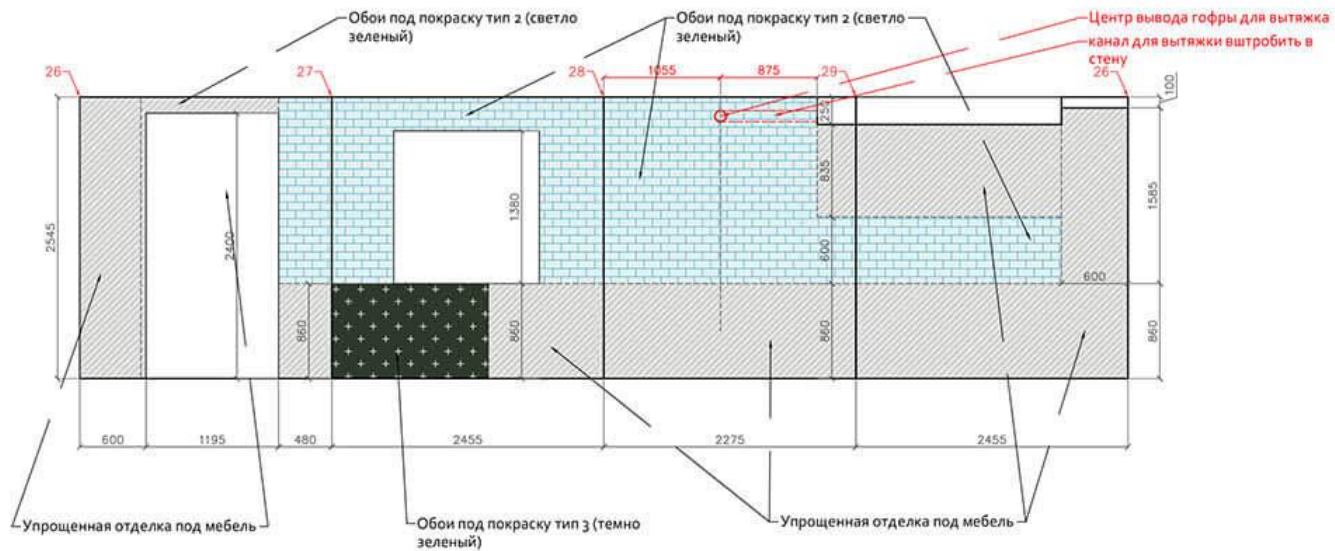

ЭКСПЛИКАЦИЯ ТИПОВ ОТДЕЛКИ 1-9		
Обознач.	Наименование	Кол-во
★	Обои под покраску тип 3 цвет темно-зеленый	1,21 м2
░	Упрощенная отделка под мебель (цвет белый)	9,87 м2
■	Плитка керамическая тип 1 под кирпичик (кабанчик) (цвет белый)	7,71 м2

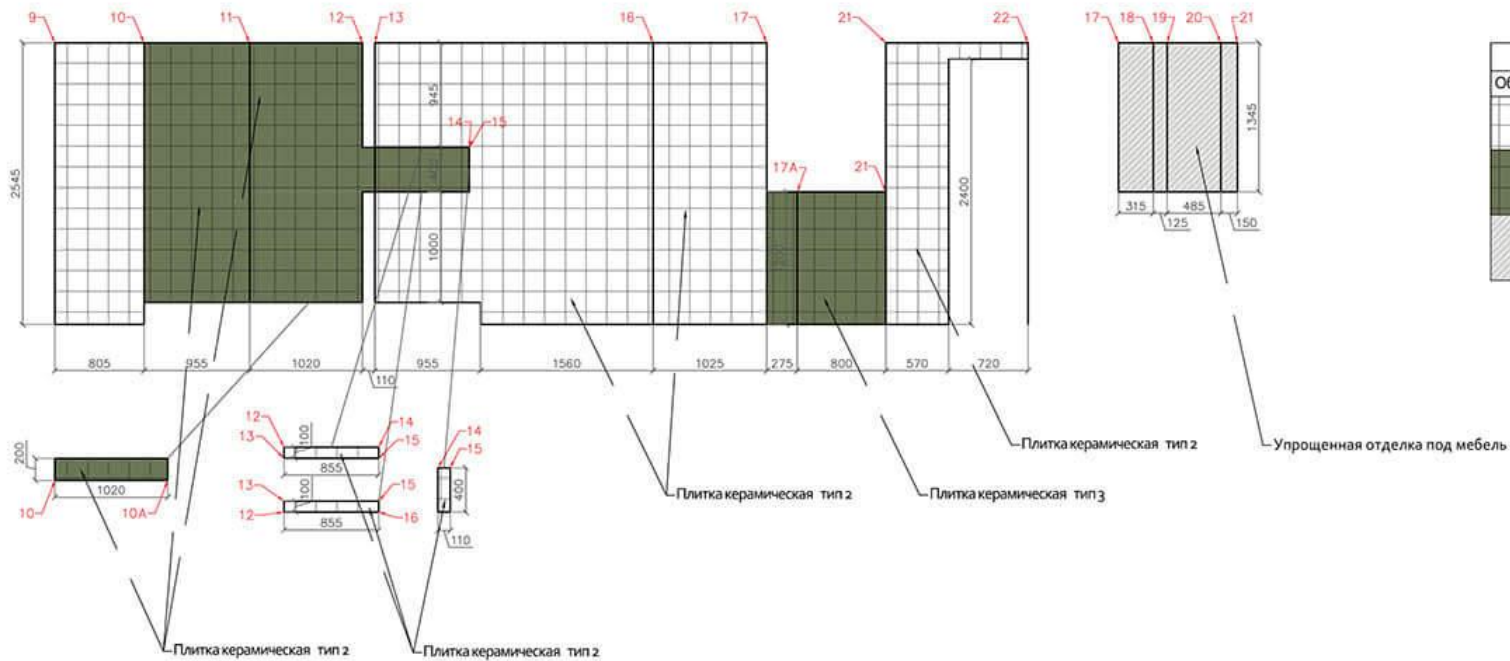

ЭКСПЛИКАЦИЯ ТИПОВ ОТДЕЛКИ 1-9		
Обознач.	Наименование	Кол-во
░	Плитка керамическая тип 2 (цвет белый) 200 x 200 мм	12,5 м2
■	Плитка керамическая тип 3 (цвет оливковый) 200 x 200 мм	6,5 м2
░	Упрощенная отделка под мебель (цвет белый)	1,44 м2

ПРИМЕЧАНИЕ:
 Все высоты даны от уровня существующего пола!!!
 Все размеры сверять по месту!!!

СРТVD/19 г.МИНСК		
РАЗВЕРТКИ ПО СТЕНАМ С УКАЗАНИЕМ ТИПОВ ПОКРЫТИЙ		
РАЗРАБОТАЛ	ЛИПОВЦЕВ	М.
ПРОВЕРИЛ		Б.
ДАТА	ЛИСТ	
22.05.2018	22	25

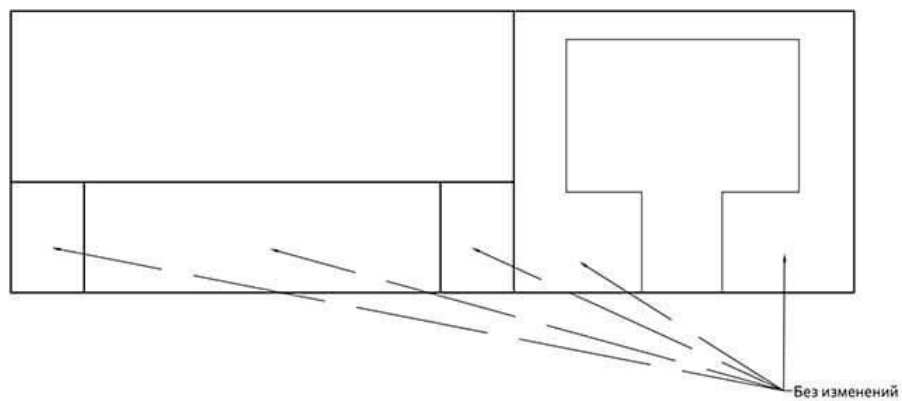
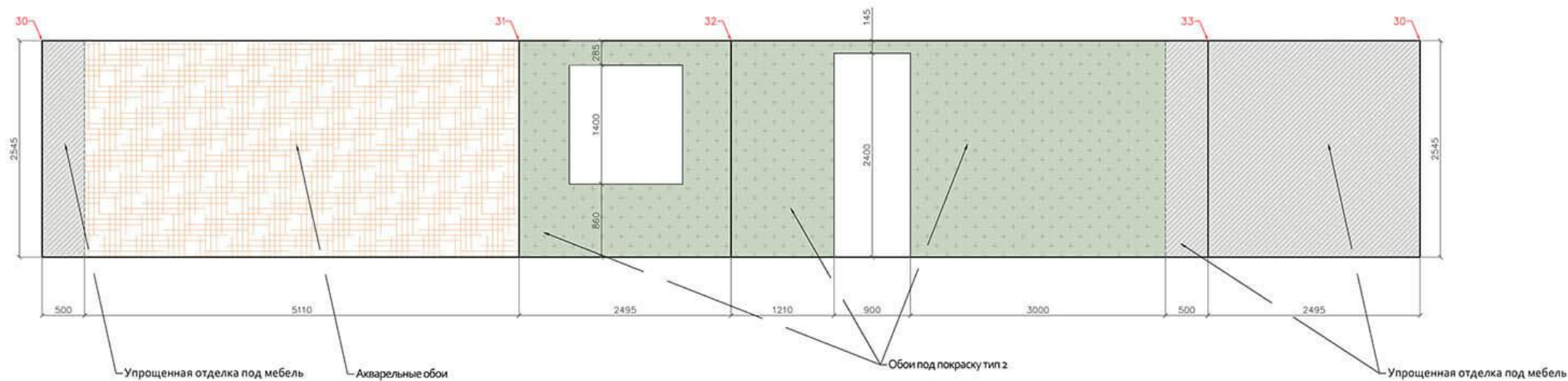































ЭКСПЛИКАЦИЯ ТИПОВ ОТДЕЛКИ 1-9		
Обознач.	Наименование	Кол-во
	Обои под покраску тип 2 цвет св. зеленый	15,34 м2
	Акварельные обои (обои с подбором)	13,01 м2
	Упрощенная отделка под мебель (цвет белый)	8,9 м2

ПРИМЕЧАНИЕ:

Все высоты даны от уровня существующего пола!!!
Все размеры сверять по месту!!!

СРТVD/19 г.МИНСК
РАЗВЕРТКИ ПО СТЕНАМ С УКАЗАНИЕМ
ТИПОВ ПОКРЫТИЙ

РАЗРАБОТАЛ	ЛИПОВЦЕВ	М.
ПРОВЕРИЛ		Б.
ДАТА	ЛИСТ	
22.05.2018	23	24

№	Помещение	Стены		Пол		Потолок		Кол-во		
		Тип покрытия	Кол-во	Тип покрытия	Кол-во	Тип покрытия	Кол-во			
1	ПРИХОЖАЯ		Упрощенная отделка под мебель (цвет белый)	4,72 м2		Керамогранит тип 1	13,48 м2		+/- 0.000 мм ШТУКАТУРКА (покраска цвет белый)	54,46 м2
			Обои под покраску тип 1 цвет св. серый	18,99 м2		- Плинтус МДФ крашенный по РАЛ Н=120мм	34,36 м. пог.		Карниз потолочный Н=100(120) мм	49,7 м. пог.
2	ДУШЕВАЯ		Плитка керамическая тип 2 (цвет белый) 200 x 200 мм	12,5 м2		Керамогранит тип 1	—		- 0.050 мм Натяжной тип матовый цвет белый	3,60 м2
			Плитка керамическая тип 3 (цвет оливковый) 200 x 200 мм	6,5 м2						
			Упрощенная отделка под мебель (цвет белый)	1,44 м2						
3	ГОСТИНАЯ		Обои под покраску тип 2 цвет св. зеленый	33,45 м2		- Паркетная доска	31,68 м2		+/- 0.000 мм ШТУКАТУРКА (покраска цвет белый)	—
						- Плинтус МДФ крашенный по РАЛ Н=120мм	—		Карниз потолочный Н=100(120) мм	—
4	КУХНЯ		Обои под покраску тип 3 цвет темно- зеленый	1,21 м2		Керамогранит тип 1	—		+/- 0.000 мм ШТУКАТУРКА (покраска цвет белый)	—
			Упрощенная отделка под мебель (цвет белый)	9,87 м2		- Плинтус МДФ крашенный по РАЛ Н=120мм	—		Карниз потолочный Н=100(120) мм	—
			Плитка керамическая тип 1 под кирпичик (кабанчик) (цвет белый)	7,71 м2						
5	БАЛКОН					- Террасная доска	2,24 м2			
6	СПАЛЬНЯ		Обои под покраску тип 2 цвет св. зеленый	15,34 м2		- Паркетная доска	—		+/- 0.000 мм ШТУКАТУРКА (покраска цвет белый)	—
			Акварельные обои (обои с подбором)	13,01 м2					Карниз потолочный Н=100(120) мм	—
			Упрощенная отделка под мебель (цвет белый)	8,9 м2						

	Розетка потолочная Ø=+/- 400 мм	2 шт
---	------------------------------------	------

СРТVD/19	г.МИНСК	
ВЕДОМОСТЬ ОТДЕЛОЧНЫХ МАТЕРИАЛОВ		
РАЗРАБОТАЛ	ЛИПОВЦЕВ	М
ПРОВЕРИЛ		Б
ДАТА	ЛИСТ	
22.05.2018	24	25

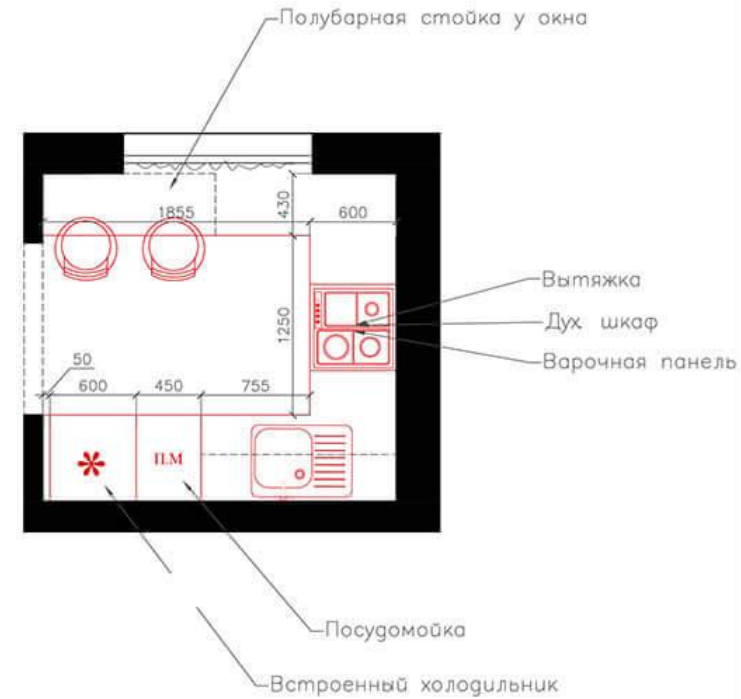
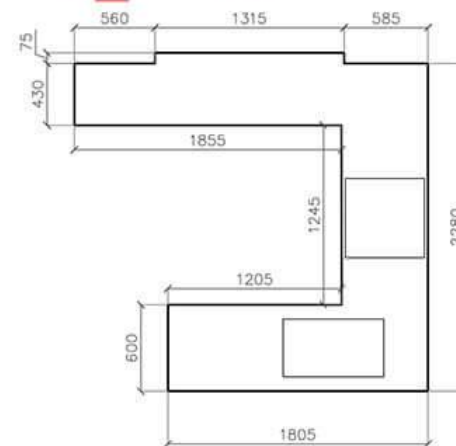
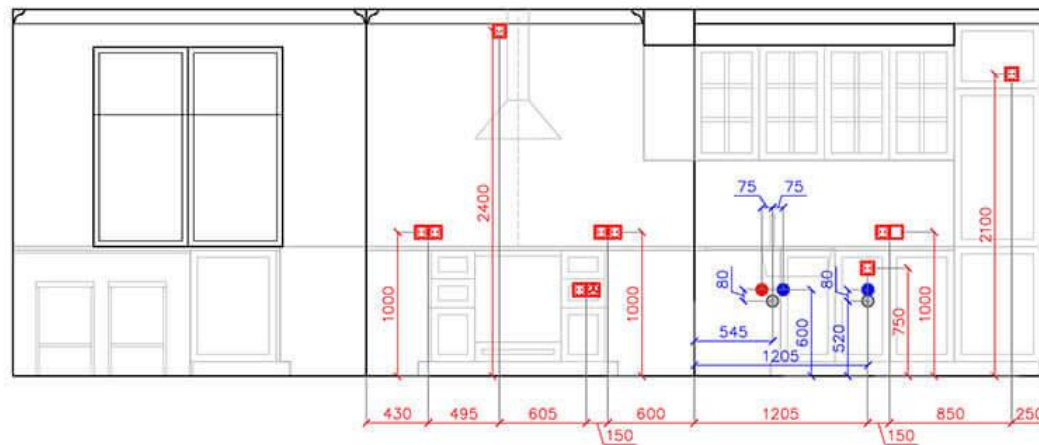

ПРИМЕЧАНИЕ:

Все высоты даны от уровня существующего пола!!!
 Все размеры сверять по месту!!!

СТУД/19	г.МИНСК
ПРОЕКТ КУХНИ	

РАЗРАБОТАЛ	ЛИПОВЦЕВ	М.
ПРОВЕРИЛ		Б.
ДАТА	ЛИСТ	
22.05.2018	25	25

